

Gancho autocierre giratorio

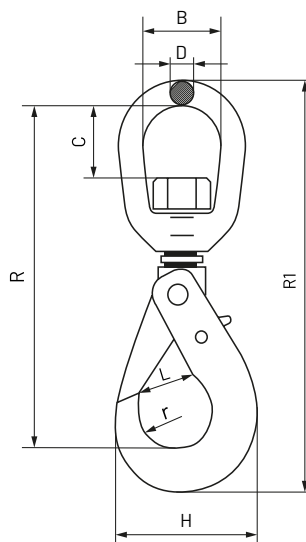

El gancho de autocierre giratorio es el adecuado para usarse con cadena Grado 80. El dispositivo de autocierre permite obtener la máxima garantía por lo que a seguridad se refiere. La propia fuerza de tracción de la carga impide su apertura accidental. La estructura de la anilla giratoria facilita la movilidad direccional de la carga. El diseño de la tuerca de ensamblaje del gancho con la anilla giratoria mediante un pasador DIN 1481 evita su aflojamiento.

MATERIAL: Acero aleado grado 80
ACABADO: Gancho y autocierre: Rojo

CONSEJOS: El diseño embutido de los extremos de la apertura del seguro protege de daños y rozaduras. Para no poner en riesgo la seguridad no hay que sobrepasar la carga de trabajo S.W.L. que tiene especificada para cada medida.

Medida cadena Ø (mm)	Denom.	Referencia	L	R	r	B	C	D	R1	H	Carga trabajo W.L.L (kg)	Envase	Embalaje
6	GAG 1200	09529760	28,3	149,5	16,5	32,5	24,5	11,5	180	71	1.120	1	20
7 - 8	GAG 2000	09529778	33,7	182	21	35	25,4	12,7	222	90	2.000	1	10
10	GAG 3200	09529786	43,1	215,5	27,5	42	32,2	15	260	107	3.150	1	6
13	GAG 5400	09529794	50,9	265,5	33,6	49	43	17,5	325	137	5.300	1	2
16	GAG 8000	09529802	61,6	323,3	41,5	61	55	21,5	395	170	8.000	1	2