

Grillete doble giratorio inoxidable

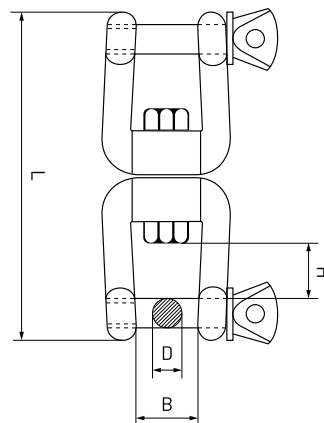

Su uso es el mismo que un grillete convencional, la extracción del bulón permite un montaje fácil dentro de la estructura del elemento a elevar o sujetar. Lo que lo diferencia del grillete convencional es que si existen movimientos direccionales, rotatorios opuestos, al tratarse de 2 piezas diferentes y que giran de manera independiente evitan que cadenas cables o cabos se retuerzan.

MATERIAL: Acero inoxidable AISI 316

Medida D	Denominación	Referencia	L	B	H	Carga trabajo W.L.L (kg)	Envase	Embalaje
6	GDG16	09524291	66	12	11	300	10	100
8	GDG18	09524302	94	16	16	500	5	50
10	GDG110	09524313	118	20	22	700	1	50
13	GDG113	09524324	152	26	28	1.000	1	50
16	GDG116	09524335	188	32	37	1.500	1	50