

Grillete recto con cabeza cuadrada pesca de alta resistencia

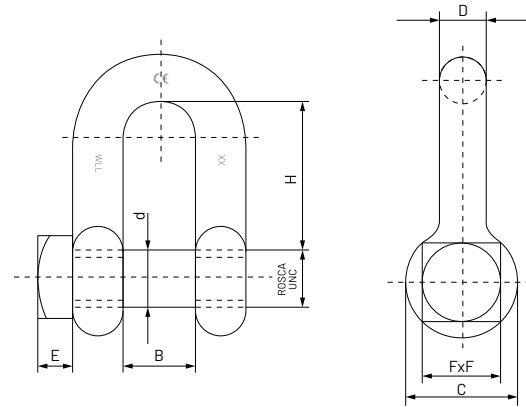

XX: Marcado medida en pulgadas

El componente de acero de alta resistencia de su estructura permite la elevación de grandes cargas de trabajo con la elección de un grillete de menor volumen y facilitando así su manejo.

CONSEJOS: Para realizar un montaje correcto, el gancho siempre tiene que ir sujetado en el bulón del grillete y la eslinga, cable o cabo deben ir agarrados en el arco del

MATERIAL: Acero de alta resistencia C45
ACABADO: Negro

grillete. Nunca debe efectuarse el montaje de manera inversa. Para no poner en riesgo la seguridad nunca hay que sobrepasar la carga de trabajo S.W.L. que tiene especificada cada medida.

Medida D/d	Denominación	Referencia	B	H	C	FxF	E	Carga trabajo W.L.L (kg)	Envase	Embalaje
16/20	GRPC1620	09528433	27	51	40	28	12	3.250	5	20
20/22	GRPC2022	09528409	32	60,5	48	32	12	4.750	1	12
22/25	GRPC2225	09528417	37	71,5	54	38	15	6500	1	8